DCSYD04

萬國旅行社
WORLDWIDE HOLIDAYS

澳大利亚
悉尼享受4日游

每周二、五、日

售价：$1199 起

Day 1 奥克兰-悉尼

司机根据客人的航班时间会统一在悉尼国内或国际机场接机，首先前往悉尼著名明星片式美景的拍摄地点麦考瑞夫人椅，圣玛利亚大教堂以及著名的海德公园。续后乘车前往悉尼最热闹的邦迪海滩，网红咖啡厅以及打卡INS网红爆款的超梦幻无边游泳池 [ICEBERGS POOLS]。之后外观悉尼歌剧院，前往南半球最大的海鲜市场。今日行程结束前往酒店办理入住。

午餐/自理 晚餐/ 自理

住宿/ The Tank Stream Hotel 或同级四星酒店

Day 2 蓝山有氧一日游

早上大约8点半-9点左右从酒店出发，途径卡通巴：这里是蓝山地区的核心小镇，由于来往多为游客，所以镇上体现出的气氛主要为休闲，轻松和自由。1200点左右乘坐轨道倾斜52度的矿山火车，体验速度与激情；漫步雨林栈道看，呼吸新鲜空气；乘坐丛林缆车，沿山涧爬升，感受蓝山的神奇，午餐自理。下午打卡网红石拱门观景步道，来到女王御用观景台-回音谷，这里可以拍到三姐妹峰的经典角度，跨过蜜月桥，真正走入三姐妹峰内部，之后前往英伦风的卢拉小镇四季都有不同风景，除了主街的工艺品店、画廊和咖啡屋，还有茶壶博物馆、玩具和铁路博物馆。

最后可自选日落观光游船（自备OPAL卡），将枯燥的回程坐车时间变成依次欣赏悉尼内河及海港风景的游船之旅（选择乘船的游客自行返回悉尼，其余客人跟车返回）。

早餐/酒店早餐 午餐/自理 晚餐/ 自理

住宿/ The Tank Stream Hotel 或同级四星酒店

Day 3 史蒂芬港一日游

早上大约8点左右从酒店出发，前往美丽的史蒂芬港，先来到沙漠绿洲安娜湾进行刺激的沙丘滑沙（自费），绝美的风景和刺激的体验让人身心愉悦。当您从40-50米高的沙丘上滑下来时感觉从发梢到胸膛都被沙丘的气氛感染了。根据体力，您可多次攀爬。午餐自理，之后来到Nelson bay乘坐1. 5小时游船巡航观赏海豚。作为约150头海豚的栖息地，观海豚游船是比玩项目，您有机会贴近可爱的宽吻海豚，还可欣赏美丽的海景，傍晚抵达悉尼市中心结束愉快的一天。

早餐/ 酒店早餐　午餐/自理　晚餐/ 自理

住宿/ The Tank Stream Hotel 或同级四星酒店

Day 4 购物-送机

早上10:00前自行办理退房后. 客人自由活动享受悉尼的购物时光，司机会根据客人航班时间统一安排送机。

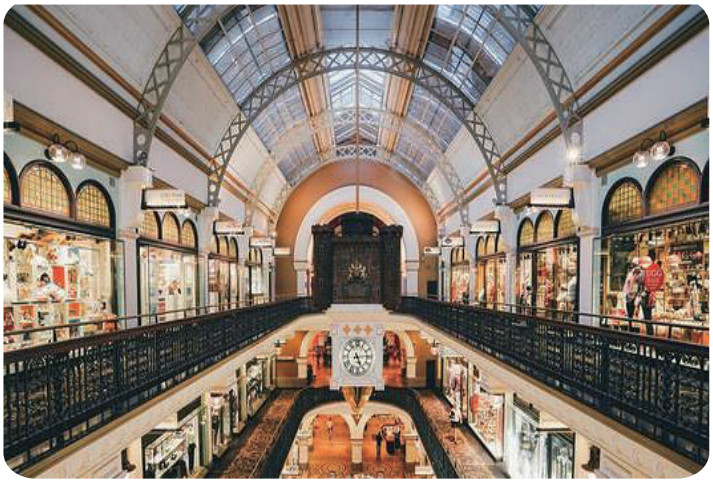

早餐/ 酒店早餐　午餐/自理　晚餐/自理

※行程概况仅做参考，请以导游实际安排为准，旅行社保留根据实际情况调整行程游览顺序的权利。

***** 旅行注意事项 *****

预定须知：1、市区游为特别赠送，如果因航班原因无法安排，改为接机送酒店，费用概不退还。2、价格及出团日期需二次确认，详询销售。 3、提前离团或中途脱团，视作自行放弃，我社概不承担相应损失，4、产品行程中的游览时间仅供参考，司机会根据天气，交通情况，对行程做出相应合理的调整。5、Day1如果要参加悉尼一日游的客人，国际航班需要早8点前到达，澳洲境内航班需要早9点前到达。

售价：
NZD1199 每人 起，大小同价。单房差180NZD/晚。 4岁以下NZD 899 （不占床、占车位），与两位成人同住。
三人间的住宿标准为 一大床一行军床，无三单人床。
*价格可能会由于节假日、大型活动而产生附加费，具体价格详询。

团费包含：
旅游巴士及机场接送，四星酒店住宿及早餐，景点门票（外观景点除外），中文司机兼导游，史蒂芬港游记观海豚游船，蓝山一日游及缆车门票。

团费不包含：
澳洲境内、国际航班机票，餐饮午餐及晚餐，当地导游小费AUD5/每人每天，旅游保险（强烈建议），部分未包含的景点门票，非人力因素（如因天气、酒店房间等特殊情况）而导致的额外费用以及其他个人花费。

无购物保证：
全程没有任何带有回扣性的商店、礼品店购物！不会因为软性或者硬性的购物耽误任何行程。自由活动时客人自行购物被视作个人行为，与我方无关。

退款与更改：
出团前21个天以外（不包括第21天）退改，收取$300/人；出团前14-20天退改，收取订单总额的70%；出团前14天内退改，恕不退款。

以上所有的价格NZD或$等标注均为新西兰元。

□我已阅读并同意以上所有条款（客人/委托人 签名）　　（日期）